

第 22 回 CRC と臨床試験のあり方を考える会議, 2022 in 新潟

開催趣意書・募集要項

企業・アカデミア・書籍等 展示
広 告 掲 載
共 催 セ ミ ナ ー
寄 付

会 期：2022年9月17日(土)～9月18日(日)

WEB 配信予定期間 ▶ 10月3日(月)～10月31日(月)予定

会 場：朱鷺メッセ 新潟コンベンションセンター

WEB 配信併用開催

会議代表：鈴木 由加利

(新潟大学医歯学総合病院)

御挨拶

謹啓

時下、皆様におかれましてはますますご清祥のこととお慶び申し上げます。平素より格別のご高配を賜り、厚く御礼申し上げます。

この度、「第22回CRCと臨床試験のあり方を考える会議, 2022 in 新潟」を2022年9月17日(土)～9月18日(日)に朱鷺メッセ 新潟コンベンションセンターにおいて開催することとなりました。

第22回の本会議テーマは「臨床試験の新たな価値の創造～『あるべき姿』と『しなやかさ』の両立に向けて～」といたしました。

2022年は情報技術の躍進の時代にあります。特に、医療分野へのICT(デジタル化された情報の通信技術:Information and Communication Technology)の活用は、臨床開発分野においても新型コロナウイルス感染症を契機に一層加速しました。科学技術の恩恵により、臨床試験に関わる人の「あり方」にも変化とインパクトを与えています。

医療現場では、生体情報を継続的に取得するウェアラブルデバイスや治療用アプリの活用、オンライン診療など、ICTの活用が飛躍的に広がりを見せています。また、ICH-E6(R3)でも、「来院に依存しない臨床研究デザイン」では、e-Diaryやe-Consentなどデジタルテクノロジーを駆使することで、より実臨床に近い実施方法が検討され、「リアルワールドデータの利活用」も進んでいます。

そのため、研究者と被験者の間に立つCRCには、今以上に科学に心を通わせ、倫理性と信頼性を保証する役割が期待されています。

従来、臨床試験は医療現場を起点として始まるものでしたが、近年では、患者を起点とした申出療養制度や、臨床試験における患者や一般市民参画(PPI)の機会が広がりを見せています。パンデミックによる世界的脅威の中ではありますが、「臨床試験(治験)」という言葉が、これほど一般市民にまで広く届いた時代は無かったのではないのでしょうか。

これからは、患者の経験、視点、ニーズ、プライオリティに耳を傾け、成熟した関係性構築から始まる相互尊重の精神に基づく関わりが鍵になります。

人とテクノロジーが織りなす「新たな価値の創造」の時代において、医療の発展を切望する今だからこそ、多くの人が目の中の治療薬と医薬品開発の関係性に注目し、自身のこととして関心を寄せられるようになりました。

この新たな潮流をチャンスと捉え、臨床試験に関わるすべてのメンバーと集い、時代の変化にもぶれない臨床試験の「あるべき姿」を探求し、同時に「しなやかさ」をもって未来を選び抜けるような議論が行われる会議にしたいと思えます。

本会議の開催にあたりましては、会員の参加費をもって運営すべきところではございますが、本会の趣旨に深いご理解とご賛同を賜りまして、誠に恐縮ではございますが、ご支援を賜りたくお願い申し上げます。

末筆ではございますが、貴社の益々のご発展を心よりお祈り申し上げます。

謹白

2021年12月吉日

第22回CRCと臨床試験のあり方を考える会議, 2022 in 新潟

会議代表 鈴木 由加利
(新潟大学医歯学総合病院)

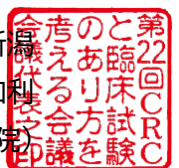

第 22 回 CRC と臨床試験のあり方を考える会議, 2022in 新潟

開 催 概 要

1. 主催者団体：一般財団法人 臨床試験支援財団
2. 会 期：2022年9月17日(土)～9月18日(日)
WEB オンデマンド 配信期間：2022年10月3日(月)～10月31日(月)予定
3. 開催方式：現地開催と WEB 開催によるハイブリッド形式
4. 会 場：朱鷺メッセ 新潟コンベンションセンター
〒950-0078 新潟市中央区万代島6番1号
5. 会議代表：鈴木 由加利(新潟大学医歯学総合病院)
6. 学会 URL：https://ctpf.or.jp/crc2022/
7. 参加人数：約3,000名
8. 共 催：一般社団法人 日本臨床薬理学会
一般社団法人 日本病院薬剤師会
一般社団法人 日本臨床衛生検査技師会
日本製薬工業協会
一般社団法人 日本 CRO 協会
日本 SMO 協会
一般社団法人 日本 QA 研究会
9. 後 援：文部科学省
厚生労働省
新潟県(予定)
新潟市(予定)

10. プログラム(予定)：

開催日	午前	昼	午後
2022年9月17日(土)	開会式、特別講演、 シンポジウム、 ワークショップ	共催セミナー	特別講演、教育講演、 シンポジウム、 一般演題(ポスター)
2022年9月18日(日)	シンポジウム、 一般演題(ポスター)	共催セミナー	シンポジウム、表彰式、 閉会式

11. 最近の開催実績：

第21回:WEB 開催

Live 配信(一部のみ) 2021年10月2日(土)

オンデマンド配信 2021年10月23日(土)～11月14日(日)

会議代表:玉浦 明美

(国立精神・神経医療研究センター トランスレーショナル・メディカルセンター)

第20回:WEB 開催

2020年11月3日(火)～16日(月)

会議代表:鶴丸 雅子

(長崎大学病院 臨床研究センター/薬剤部)

第19回:2019年9月14日(土)～15日(日)

開催地:神奈川県横浜市 パシフィコ横浜

会議代表:前田 実花

(学校法人北里研究所 北里大学病院 Human Research Protections 室/薬剤部)

12.運営組織：

担当	委員名	所属
会議代表	鈴木 由加利	新潟大学医歯学総合病院 臨床研究推進センター 実施支援部門
プログラム委員長	池田 江里	フェアリーベン株式会社

運営委員

担当	委員名	所属
委員長	神谷 晃	国立大学法人山口大学 名誉教授
同委員	渡辺 敏彦	株式会社アットリーフ 代表取締役 CEO 日本CRO協会アドバイザー
同委員	榎本 有希子	日本大学医学部附属板橋病院 臨床研究センター
同委員	大野 昌美	シミックヘルスケア・インスティテュート株式会社 人財育成・コンプライアンス本部 人財育成研修部
同委員	田中 祐子	金沢大学附属病院 先端医療開発センター 臨床研究推進部門
同委員	村尾 知彦	一般社団法人 東北臨床研究審査機構 (ACTIVATO)
同委員	石澤 正博	新潟大学医歯学総合病院 臨床研究推進センター データ支援部門
同委員	豊田 宜子	掛川市・袋井市病院企業団立 中東遠総合医療センター 臨床研究管理室
同委員	盛川 敬介	独立行政法人 国立病院機構西新潟中央病院 治験管理室

13. 問合せ先：第22回CRCと臨床試験のあり方を考える会議, 2022 in 新潟
 運営事務局
 株式会社シンセンメディカルコミュニケーションズ
 〒950-0983 新潟市中央区神道寺1-6-14
 TEL:025-278-7232 FAX:025-278-7285
 E-mail:crc2022@shinsen-mc.co.jp

第22回CRCと臨床試験のあり方を考える会議, 2022 in 新潟

収支予算

【収入の部】				単位(円)	【支出の部】		単位(円)
摘要	数量	単価	金額	摘要			金額
I. 参加費収入			31,560,000	I. 事前準備			22,165,274
学会参加費				1. 印刷・製作物関連費			3,066,580
事前登録(前期)	2,000 名	12,000	24,000,000	2. HP関連費			3,030,500
事前登録(後期)	0 名	15,000	0	3. 通信連絡費・その他			733,194
当日登録	500 名	15,000	7,500,000	4. WEB開催関連費			2,475,000
事前・当日登録(学生)	20 名	3,000	60,000	5. プログラム委員会関連費			6,000,000
				6. 運営委員会関連費			4,000,000
				7. 運営事務局(コンベンション)経費			2,860,000
II. セミナー共催費			2,970,000	II. 当日運営費			25,120,585
共催セミナー Aタイプ(現地+WEB)	2 枠	550,000	1,100,000	1. 会場費			10,601,790
共催セミナー Bタイプ(現地のみ)	4 枠	330,000	1,320,000	(一部、スクリーン、プロジェクター、音響費含む)			
WEB共催セミナー(オンデマンドのみ)	2 枠	275,000	550,000	2. 機材関連費			4,439,050
				3. 展示関連費			976,800
				4. 看板装飾費			934,450
				5. 備品関連費			715,495
				6. 運営委員人件費			2,453,000
				7. 招聘費(座長・演者・関係者)			5,000,000
				宿泊、交通費、記念品代			
				8. その他経費			0
III. 出展料収入			4,020,500	III. 事後処理費			125,840
企業展示(現地+WEB)	15 小間	187,000	2,805,000	1. 運営事務局(コンベンション)経費			125,840
アカデミア展示(現地+WEB)	3 小間	93,500	280,500	2. 講演スライド公開経費: 項目I-4で計上済み			0
企業展示(WEBのみ)	5 小間	132,000	660,000				
アカデミア展示(WEBのみ)	2 小間	93,500	187,000				
書籍等展示(現地のみ)	5 台	17,600	88,000				
IV. 広告料			1,628,000	IV. その他			305,000
WEB抄録A(表紙裏、裏表紙裏、裏表紙)	3 社	165,000	495,000	UMIN使用料			85,000
WEB抄録B(裏表紙対面)	1 社	132,000	132,000	会計監査経費			220,000
WEB抄録C(後付1頁)	4 社	77,000	308,000				
WEB抄録D(後付1/2頁)	6 社	44,000	264,000				
パネル広告(中)	3 社	88,000	264,000				
パネル広告(小)	3 社	55,000	165,000				
V. 寄付金・助成金			7,584,199	V. 予備費(消費税納税相当分を含む)			46,000
共催団体	7 団体	200,000	1,400,000				
寄付金	他		1,000,000				
新潟県、新潟市			5,184,199				
コンベンション開催補助金							
合計			47,762,699	合計			47,762,699

1. 企業・アカデミア展示、書籍等展示 募集要項

- 1.会議名称：第22回CRCと臨床試験のあり方を考える会議,2022 in 新潟
- 2.開催形式：現地会場での展示 及び WEB におけるバーチャル展示(WEB 展示)
- 3.開催日：現 地:2022年9月17日(土)・18日(日)
WEB 展示:2022年10月3日(月)~10月31日(月)
- 4.展示会場：朱鷺メッセ 新潟コンベンションセンター
- 5.募集対象：医療機器、医薬品、検査機器、書籍他
- 6.申込方法：企業・アカデミア・書籍等展示申込書に必要事項をご記入のうえ、FAX または E-mail にて運営事務局へお送りください。
お支払につきましては、後日、請求書を送らせていただきます。
申込書を受理した旨を必ずご担当者に連絡いたします。
申込書送付後1週間たっても連絡がない場合はお問い合わせください。
- 7.募集締切り：2022年6月10日(金)但し募集小間数に達し次第締切ります。
- 8.企業・アカデミア展示 出展料金(消費税10%含む)：※1

対象	展示方式	展示料(消費税込)	募集数
①企業展示	現地+WEB 展示	187,000 円/小間	15 小間
②アカデミア展示(※2)	現地+WEB 展示	93,500 円/小間	3 小間
③企業展示	WEB 展示のみ	132,000 円/小間	5 小間
④アカデミア展示(※2)	WEB 展示のみ	93,500 円/小間	2 小間
⑤書籍等展示	現地のみ	17,600 円/台	5 台

※1.出展申込み後は、主催者が不可抗力と認めた以外は取消しできません。

従って、出展料の返金はいたしませんので予めご了承ください。

※2.アカデミア価格 医療機関、教育機関及び学会のみに適応

- 9.お申込後のスケジュール(目安)：

(1)2022年7月中旬

・採否通知と展示料の請求書を書面にてご連絡いたします。

(2)2022年8月中旬

・実施要項(小間割り、搬入・搬出、装飾等)をメールにてご案内いたします。

・電気使用や追加備品のお申込み方法に関しても、実施要項にてご案内いたします。

- 10.お振込期限：2022年8月31日(水)

- 11 お振込先：下記の口座にお振込みください。

尚、銀行発行の振込控をもって、当方の領収書に代えさせていただきます。

銀行情報：三菱 UFJ 銀行 新潟支店

口座番号：普通預金 0408434

口座名義：第22回CRCと臨床試験のあり方を考える会議

(ダ イジ ャウコイシーアールシートリンジョウケンアリカタマカガ イルカヤ)

- 12.お申込み・お問い合わせ先：

企業・アカデミア・書籍等展示申込書に必要事項をご記入のうえ、FAX またはメールにて下記運営事務局へお送りください。

第22回CRCと臨床試験のあり方を考える会議, 2022 in 新潟 運営事務局
株式会社シンセンメディカルコミュニケーションズ
〒950-0983 新潟市中央区神道寺1-6-14
TEL:025-278-7232 FAX:025-278-7285
E-mail:crc2022@shinsen-mc.co.jp

■現地展示概要:(2022年9月17日(土)・18日(日))

1.基礎小間：

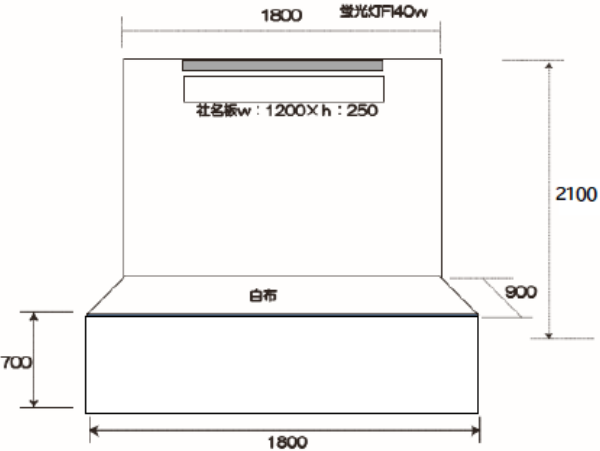
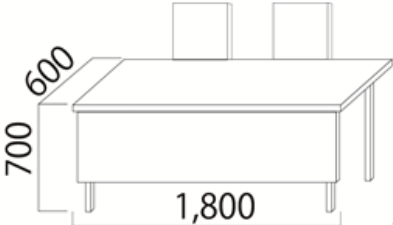
<p style="text-align: center;">①企業展示、②アカデミア展示</p> <p>■ 展示基礎小間仕様</p>  <p>◆ パネル展示基礎小間に含まれるもの</p> <ul style="list-style-type: none"> ・サイズ 間口 1800×奥行 900 ・バックパネル (w:1800×h:2100 フェルトパネル) ・展示台 (w:1800×h:700×d:900 白クロス掛け) ・社名板 (w:1200×h:250) 	<p style="text-align: center;">⑤書籍等展示</p>  <p>小間に含まれるもの</p> <ul style="list-style-type: none"> ・展示机(1,800×600) 1台 <p>※クロス、商品カバーは各社にてご用意ください。 ※社名板は各社にてご用意ください。上記以外の 装飾、電気配線など一切は出展社各位でご負担 いただきます。</p>
<p>上記以外の装飾、二次電気配線など一切は出展社各位でご負担いただきます。</p>	<p>備品および電気器具を使用される場合は別紙申込書にて、担当までお申し込みください。</p>

2.小間割り：出展社の小間割りは、主催者および運営事務局にご一任くださいますようお願いいたします。また、調整後、各出展社宛に小間割りを通知いたします。

3.展示物の管理：万一、展示物の損害、減失、盗難などの被害が発生しましても、主催者、運営事務局は責任を負いかねますので、ご注意ください。

4.電気供給工事：電気器具を持ち込んで使用するのに必要な電気容量をお申してください。電気配線の工事費は1,501W以上500Wごとに6,600円を会期終了後、運営事務局より請求申し上げます。

5.搬入・搬出について(展示日程)：

搬入・設営 2022年9月16日(金) 13:00~17:00

展示時間 2022年9月17日(土) 9:00~17:00

2022年9月18日(日) 9:00~16:00

撤去・搬出 2022年9月18日(日) 16:00~17:00

※上記日程が急遽変更になる場合がございますのでご了承ください。

この変更に伴う出展申込の取消しはできません。

また、これに生じた損害は補償できません。

6.危険物の持込：

可燃物、危険物への施設内への持込は火災予防条例の規定により一切禁止します。

■WEB 展示概要：2022年10月3日(月)～10月31日(月)

1. ブース仕様：

閲覧の流れ

- 1) WEB 展示会場の一覧画面を作成いたします。
- 2) 参加者が、企業名ブース画像をクリックします。
- 3) 1社で一画面専有し表示されます。
- 4) 貴社提供の動画またはカタログの PDF または、その他素材(例:PPT の説明案内) が立ち上がります。
- 5) メールのアイコンをクリックすると、貴社宛てのメールリンクが立ち上がります。

デモ画面は下記 URL(QR コード)からご確認いただけます。

<https://shinsen-mc.co.jp/exhibition/index.html>

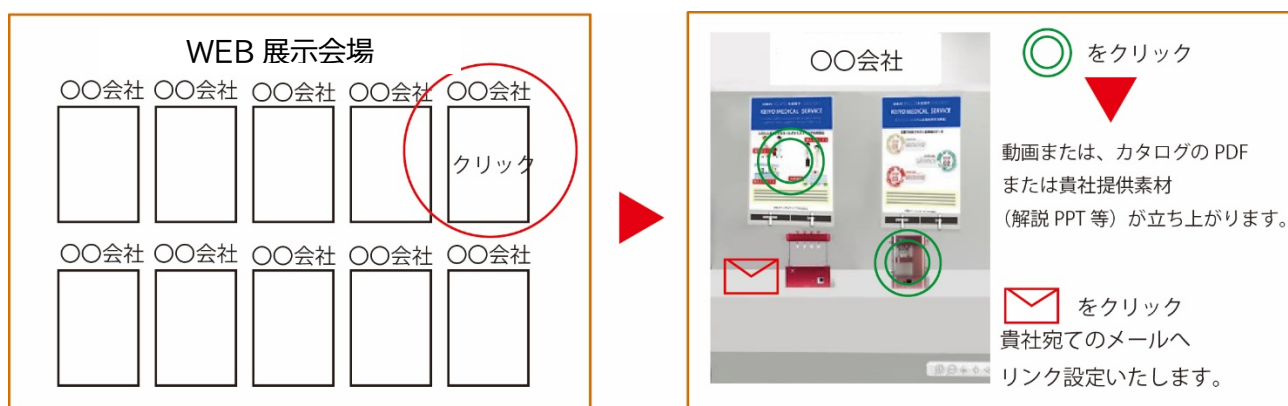

イメージ)※仕様は変わることがあります。



①～④はパネルに掲示のイメージで貴社の動画、カタログの PDF などにリンク可能です。

⑤～⑧はアイテム画像を配置し、上記同様のリンクが可能です。

※社名板: 貴社ロゴマークを設置しますので、JPEG またはイラストレーターをご用意ください。

また、リンク先の URL もご検討願います。

基礎仕様：

1. 2 区画: 展示台付き
2. 1 社で画面占有
3. パネル 4 枚、アイテム 4 個
アイテムボタン 4 個設置可。
カタログの PDF や、貴社提供の動画へのリンクが可能です。
4. 1 社で画面占有
5. メール送信ボタン設置
参加者からのメール受付用のメールリンクボタンを 1 つ設置いたします。

2.小間割りについて：

出展社の小間割りは、主催者および運営事務局にご一任くださいますようお願いいたします。
また、調整後、各出展社宛に小間割りを通知いたします。

3. オンラインセミナー(Zoom ライブ配信)機能について(オプション機能)：

Zoom ミーティングを使用した配信形式にて単独の枠(60分)をご用意いたします。
Web カメラ、マイクがある状況で企業から回線を繋いでいただき、製品の紹介、参加者とディスカッションを行っていただけます。

■金額 55,000 円(税込)

金額には下記が含まれます。

- ①指定日時にWEB配信による開催内で講演を放映する権利
- ②60分枠
- ③参加者から質問を受け付ける機能(Zoom ミーティングのチャット機能にて)
- ④告知メール1回(会期3日前に参加登録者へ一斉メール配信)

2. 広告掲載 募集要項

1. WEB 抄録集及びプログラム・抄録集 広告

「第 22 回 CRC と臨床試験のあり方を考える会議,2022 in 新潟」のホームページに記載する WEB 抄録集・参加者に配布するプログラム・抄録集への広告掲載

1.WEB 抄録集、プログラム集(紙) :

(1)WEB 抄録集 :

- ・登録者全員が閲覧可能
- ・PDF にてダウンロードでき保存可能、カラー予定
- ・Web 広告にホームページ、アピール動画等のリンク貼付可能

(2)プログラム・抄録集(冊子版) :

- ・登録者全員に配布
- ・紙、サイズ A4 予定、表紙カラー、本文白黒

2.掲載要綱 :

(1)発行部数 : WEB 抄録集及びプログラム・抄録集:3,000 部(予定)

(2)発行日 : 2022 年 8 月中旬~8 月下旬(予定)

(3)媒体製作費(編集、印刷、製作費):2,028,400 円

(4)広告料総額 : 1,199,000 円

(5)広告掲載料・募集数 :

	WEB 抄録集		プログラム・抄録集		金額	募集数	合計
A	表紙裏(表 2)	○(カラー)	表紙裏(表 2)	○(白黒)	165,000	1	165,000
	裏表紙裏(表 3)	○(カラー)	裏表紙裏(表 3)	○(白黒)	165,000	1	165,000
	裏表紙(表 4)	○(カラー)	裏表紙(表 4)	○(カラー)	165,000	1	165,000
B	裏表紙裏対面 (表 3 対向)	○(カラー)	裏表紙裏対面 (表 3 対向)	○(白黒)	132,000	1	132,000
C	後付 1 頁	○(カラー)	後付 1 頁	○(白黒)	77,000	4	308,000
D	後付 1/2 頁	○(カラー)	後付 1/2 頁	○(白黒)	44,000	6	264,000
※上記は税込(消費税 10%)です。						合計	1,199,000

3.お申込期限 : 2022 年 6 月 30 日(木)

4.お申込後のスケジュール :

(1)2022 年 7 月上旬頃 採否通知と広告料の請求書を書面にてご連絡いたします。

(2)広告原稿はデータにて 2022 年 7 月 15 日(金)までに運営事務局へご送付ください。

※広告原稿は、イラストレーターデータまたは PDF データでの入稿をお願いいたします。

【データ入稿の場合の諸注意】

1) 使用 OS を明記して下さい。Mac/Win (バージョン含む)

2) 作成アプリケーションを明記してください。

※下記アプリケーションで作成されたデータが対応可能です。

Adobe Illustrator CS6 まで(必ずアウトラインをとってください)。

Adobe Photoshop CS6 まで(psd, eps, tiff)。Microsoft Word, Excel, PowerPoint

3)メールで送付頂く場合は、PDF(完全版下)を添付し、オンラインストレージ等にて、お送りください。版下はプログラム抄録集印刷後、消去いたします。

2. HP(PC・スマートフォン) バナー広告

「第22回CRCと臨床試験のあり方を考える会議, 2022 in 新潟」JHP
(<https://ctpf.or.jp/crc2022/>)にバナー広告を掲載します。

1.掲載要綱：

- (1)広告料総額：429,000円
- (2)広告掲載料・募集数：※税込(消費税10%)です。
 - ・HP(PC・スマートフォン)バナー広告(中)：88,000円(募集数3社)
 - ・HP(PC・スマートフォン)バナー広告(小)：55,000円(募集数3社)

(3)貴社・貴機関作成バナーデータ

- ①作成サイズ：
 - ・バナー広告(中) PC 横 200px × 縦 100px
 - ・バナー広告(小) PC 横 200px × 縦 64px
- ②形式：GIF(アニメ可)、JPEG、PNG

- 2.お申込期限：2022年6月30日(木)
※先着順(募集数に達し次第、受付終了)

3.お申込後のスケジュール：

- 先着順に受付いたします。
採否通知と請求書の到着後にお振込みください。入金確認ができ次第、HPに掲載いたします。
広告原稿はご準備でき次第、データ及びリンク先URLを運営事務局へご送付ください。



バナー掲載位置

3.お申込・お問合せ先

1.申込方法：

申込書に必要事項をご記入のうえ、FAX またはメールにて下記運営事務局へお送りください。
お支払につきましては、後日、請求書を送らせていただきます。

第22回CRCと臨床試験のあり方を考える会議, 2022 in 新潟 運営事務局
株式会社シンセンメディカルコミュニケーションズ
〒950-0983 新潟市中央区神道寺1-6-14
TEL:025-278-7232 FAX:025-278-7285
E-mail:crc2022@shinsen-mc.co.jp

- 2.お振込期限：2022年8月31日(水)

3.お振込先：下記の口座にお振込みください。

尚、銀行発行の振込控をもって、当方の領収書に代えさせていただきます。

- 銀行情報：三菱UFJ銀行 新潟支店
口座番号：普通預金 0408434
口座名義：第22回CRCと臨床試験のあり方を考える会議
(ダ イジ ヲウカイシ-アルシートリンシヨウカンノリカクカガ イルカイ)

3.共催セミナー 募集要項

1.共催セミナー開催にあたって

- (1)名 称：共催セミナー〇(番号)「〇〇〇〇(タイトル名)」とさせていただきます。
- (2)開催形式：現地での開催及びWEB上でのオンデマンド配信のハイブリッド形式。
- (3)会場選定：ご希望をお伺いしたのち、運営委員会にて調整し、決定いたします。
- (4)開 催 日：2022年9月17日(土)～9月18日(日)
WEB オンデマンド配信 10月3日(月)～10月31日(月)

2.共催費について：下記一覧表をご確認ください(消費税10%含む)

(1)現地+WEB開催、現地のみの場合

募集セミナー枠	座席数	会場枠数	開催時間	共催費
現地+WEB開催枠	600席	2枠	60分	550,000円*
現地のみ	600席	4枠	60分	330,000円*

*新型コロナウイルス等の影響で、WEB開催のみになった場合は差額を返却させていただきます。

※共催費に含まれるもの

- ・講演会場費
- ・WEB開催期間中のオンデマンド配信経費(現地のみは含まれません)
- ・附帯設備費(椅子・机・ステージ・本会議にて設置する映像機材)
- ・音響、照明関係費(本会議にて設置するもの)
- ・控室料金(1室・時間制限あり)

※共催費に含まれないもの(企業様のご負担となるもの)

- ・司会、座長、講師への謝金、旅費(貴社または貴機関の規定により)
- ・控室での接遇飲食費・機材費
- ・運営費用(控室オペレーター等人件費、本会議手配以外の追加機材費、看板装飾費他)
- ・ポスター、チラシ、整理券等印刷制作物

※参加者飲食について

参加者への昼食(お弁当・お茶等)をご用意いただく必要はございません。
(昼食は参加者が各自持参または購入いたします。)

※会場席数について

席数は会場レイアウトの都合及び新型コロナウイルス感染症対策により変動する場合がございますので、予めご了承ください。

(2)WEB共催セミナー(オンデマンド配信)のみの場合

募集セミナー枠	募集枠数	開催時間	共催費
オンデマンド配信のみ	2枠	60分	275,000円

※共催費に含まれるもの

- ・収録経費(現地または指定された会場と日時で収録を行う場合)
- ・WEB開催期間中のオンデマンド配信経費

※共催費に含まれないもの(企業様のご負担となるもの)

- ・司会、座長、講師への謝金、旅費(貴社または貴機関の規定により)
- ・運営費用(人件費、本会議手配以外の追加機材費他)
- ・ポスター、チラシ等印刷制作物

3.開催枠：開催枠は運営委員会に一任いただきます。

4.セミナー枠決定・注意事項：

- (1)会場と開催日の割り振りの最終決定につきましては、主催者にご一任ください。
- (2)申込社が主催者の許可無くセミナー枠の全部または一部を第三者に譲渡・貸与もしくは申込社同士において交換することはできません。

5.座長・演者・講演内容：

座長・演者との通信(講演依頼・旅費・謝金・宿泊等)については、基本的に貴社に一任いたします。またセミナーの内容や座長および講演者の選出についても貴社に一任いたしますが、企画内容や講師が重複している場合は、主催者側より調整をお願いする場合がございます。あらかじめご了承ください。

6.プログラム・抄録集への掲載内容について：

本会では、「共催セミナー」の抄録を掲載する予定です。セミナー枠決定後、作成要項を貴社へご案内いたしますので、講演者へのご依頼をお願いいたします。

7.お申込期限：2022年4月18日(月)

8.お申込方法・お問合せ先：共催セミナー申込書に必要事項をご記入のうえ、FAX またはメールにて下記運営事務局へお送りください。

第22回CRCと臨床試験のあり方を考える会議, 2022 in 新潟運営事務局
株式会社シンセンメディカルコミュニケーションズ
〒950-0983 新潟市中央区神道寺1-6-14
TEL:025-278-7232 FAX:025-278-7285 E-mail:crc2022@shinsen-mc.co.jp

9.お申込後のスケジュール(目安)：

- 1) 2022年5月中旬 開催日時、会場最終決定
- 2) 2022年5月下旬 共催費請求書発行
- 3) 2022年7月29日(金) 共催費入金期限
- 4) 2022年8月中旬「共催セミナー実施要項」発送予定
※追加飲食、備品、弁当配布要員等、「別途有料追加」となる手配のご希望の有無や実施詳細は、採用企業様にお送りする「共催セミナー実施要項」にてご案内いたします。

10. 共催費のお支払い：

会場の決定後、共催費に関する請求書をお送りさせていただきますので、期限までに下記指定口座へお振込みください。尚、銀行発行の振込控をもって、当方の領収書に代えさせていただきます。
銀行情報：三菱UFJ銀行 新潟支店
口座番号：普通預金 0408434
口座名義：第22回CRCと臨床試験のあり方を考える会議
(ダ イ ジ ャ ル コ ー デ ィ ン グ ア リ カ タ カ ガ イ カ 行)

11.申込みお取り消しについて：

・申込書のご提出以後は、不可抗力と判断できる事項以外にお取り消しはできませんので、予めご了承ください。
会場・会期・開場時間の変更:やむを得ない事情により会場、会期及び開場時間を変更する場合があります。現地開催が出来ずWEB開催のみとなった場合は、WEB開催へ移行していただきます。この変更を理由として共催申込を取り消すことはできません。またこれによって生じた損害は補償いたしません。

12. 情報公開への同意について：

・日本製薬工業協会および日本ジェネリック製薬協会「企業活動と医療機関等の関係の透明性ガイドライン」、日本医療機器産業連合会「医療機器業界における医療機関等との透明性ガイドライン」に基づき、「共催企業様と医療機関及び医療関係者との関係の透明性に関する指針」に従い、会議等の会合開催にかかる費用を公開することについて了承いたします。

4.寄付金 募集要項

本会議の開催に際しては、参加者からの参加登録費で全てを賄うべきところではあり、経費節減に努めておりますが、会議の内容をより充実させるため、必要経費の一部につきましては諸団体、諸会社にご協力を仰ぎたいと考えております。格別のご高配を賜りますよう、何卒よろしくお願い申し上げます。

- 1.名称：第22回CRCと臨床試験のあり方を考える会議, 2022 in 新潟
- 2.募金目標額：1,000,000円
- 3.寄付金の使途：「第22回CRCと臨床試験のあり方を考える会議, 2022 in 新潟」の事前準備ならびに当日運営経費に充当
- 4.寄付金のお申込期間：2022年8月31日(水)まで
- 5.お申込・お問合せ先：寄付金申込書に必要事項をご記入のうえ、FAX またはメールにて下記運営事務局へお送りください。

第22回CRCと臨床試験のあり方を考える会議, 2022 in 新潟 運営事務局 株式会社シンセンメディカルコミュニケーションズ 〒950-0983 新潟市中央区神道寺1-6-14 TEL:025-278-7232 FAX:025-278-7285 E-mail:crc2022@shinsen-mc.co.jp
--

- 6.お振込先：下記の口座にお振込みください。
尚、銀行発行の振込控をもって、当方の領収書に代えさせていただきます。
銀行情報：三菱UFJ銀行 新潟支店
口座番号：普通預金 0408434
口座名義：第22回CRCと臨床試験のあり方を考える会議
(ダイジ ユウカイシ-アルシ-トリシヨウシケンアリカタカガ イルカイ)
振込期限:2022年8月31日(水)
- 7.税法上の取扱い：上記口座の寄付への優遇措置はございません。公益財団法人新潟医学振興会へ寄付の形も可能です。詳細は運営事務局へお問合せください。
- 8.寄付金公表の許可：拠出いただきました寄付金を各社が公表することについて了承いたします。

5.ご案内

■全体に関わるご案内

- (1) 消費税について
出展料、広告費、共催費は、消費税 10%込みの金額で表記していますが、消費税は請求時の消費税率に従い請求書を発行いたしますので、ご了承ください。
- (2) 企業活動と医療機関等の関係の透明性ガイドラインについて
製薬企業の活動における医療機関等との関係の透明性・信頼性向上のため、医療機関及び医療関係者等に対する研究費、寄附、交流等の支出に関する情報を製薬企業が自社のウェブサイトで公開することに伴い、各社が本会議に対して行う協賛費用の支払いに関し、各社ウェブサイトで公開されることに同意します。
- (3) 締め切り後のキャンセルはできません。
- (4) 出展料、広告料、共催費の返金は不可とさせていただきます。但し、書籍等展示に関しては、現地開催が中止となった場合においては協賛費用を返金いたします。
- (5) 領収書は銀行の振込控をもって代えさせていただきます。
- (6) 振込期限までにご入金がない場合、お申込みを取り消しとさせていただきます。
- (7) 本会議への参加資格:協賛内容によって、以下のとおり WEB ID を進呈いたします。
こちらは、一般参加者同様に全ての講演会場、及びプログラムにご参加いただけます。
展示会場内への出展者の入場制限はありませんが、人数制限は以下のとおりです。

【出展者への待遇】

	Web-ID	プログラム・抄録集	スタッフ証*3
共催セミナー(企画単位) *1	各 2 部(進呈)		10 枚
企業・アカデミア・書籍等 展示 *1	各 1 部(進呈)		3 枚
	バーチャル展示実施時は各 3 部(進呈)		
広告 *2	各 1 部(進呈)		なし
寄付・助成	なし	なし	なし
取材申込	1 社 1 部(進呈)	販売	人数分

*1 開催方式(現地のみ、現地+Web、Webのみ)によらず進呈。企業・アカデミア展示の方で、3枚を超える「スタッフ証」が必要な場合は、運営事務局にご連絡ください。上限 5 枚まで発行させていただきます。

*2 広告掲載場所によらない(プログラム集、Web抄録、ホームページ・バナー等すべて同じ)

*3 Web のみの場合は準備しない

※WEB抄録集はWEB ID でログイン後ダウンロードできます。

■出展に関わるご案内

- (1) 給排水:水、プロパンガス等の火気、圧縮空気の使用は禁止いたします。
- (2) 出展物:出展対象に記載された範囲のもの、及び主催者の認めたものとしします。
- (3) 装飾物、展示物の高さは 2.5mに制限します。但し、やむを得ず超える場合、運営事務局の承認が必要でです。
- (4) 床面への直接工作(ガムテープ、アンカー等)も原則的には禁止します。
- (5) 医薬品、医療機器等の品質、有効性及び安全性の確保等に関する法律(薬機法)未承認品の展示について:申請書類をご提出いただきます。詳細は運営事務局にお問い合わせください。
- (6) 展示スペースの他社への転売は禁止します。
- (7) 試飲・試食について:所轄保健所に届け出が必要となる場合もあります。届出ののち、諾否を決定します。(保健所から不許可が出た場合、試飲・試食はお断りいたします)また保健所の指示、指導等は遵守いただくよう、お願い申し上げます。
- (8) 外国出展物:展示場は保税展示場とはいたしません。海外からの出展物は、国内貨物として出展するか、または ATA カルネの制度をご利用ください。
- (9) 会場の管理:会場及び出展物の保全については、最善の保護と管理にあたりますが、天災その他の不可抗力による事故、盗難、紛失、及び小間内における人的災害の発生については責任を負いません。
- (10) 会場・会期・開場時間の変更:やむを得ない事情により会場、会期及び開場時間を変更する場合があります。現地開催が出来ず WEB 開催のみとなった場合は、WEB 展示へ移行していただきます。この変更を理由として出展申込を取り消すことはできません。またこれによって生じた損害は補償いたしません。但し、書籍等展示に関しては、現地開催が中止となった場合においては協賛費用を返金いたします。

■新型コロナウイルス感染症対策について

本会議では開催にあたり、以下の通り新型コロナウイルス感染症対策を講じます。

- (1) 演者・観客間の接触・飛沫感染リスクの排除
 - ・会場内においては、参加者、スタッフ共に常にマスクの着用を義務化し、飛沫の拡散防止に努める。
 - 尚、マスクは発表、質疑の際にも着用することとする。
 - ・受付スタッフに関しては、フェイスシールドを着用する。
- (2) ソーシャルディスタンスの確保
 - ・参加者には、事前参加登録を推奨し、当日受付における混雑の緩和を図る。
 - ・受付周辺においては、周囲との間隔を空けるようにサイン等を設置し、注意喚起を図る。
 - ・会場内は、政府、会場のガイドラインに沿った定員数とし、可能な限り参加者同士の間隔を確保したレイアウトとする。
- (3) 手洗い・消毒の呼びかけ
 - ・受付・会場前等の要所毎に十分なアルコール消毒液の設置を行い、参加者・スタッフには手洗い・消毒の励行の呼びかけを行う。
- (4) 体調不良の参加者
 - ・クラスター発生時の追跡調査に備え、可能な範囲で参加者の連絡先を把握する。
 - ・参加者には、事前参加登録及び当日参加登録時に緊急連絡先の登録を求め、万が一クラスターが発生した場合には追跡ができるようにする。
- (5) 参加者への接触確認用システム等の登録推奨
 - ・厚生労働省の接触確認アプリ(COCONA)への登録を推奨する。
- (6) 会場内の換気について
 - ・会場内では入り口を開放するとともに、常に空調での換気を行う。